



COMUNE DI CAMPO NELL'ELBA

Regione Toscana

Provincia di Livorno

www.comune.camponellalba.li.it

AREA FINANZIARIA E TRIBUTARIA

N° 4/2015

AUTORIZZAZIONE OCCUPAZIONE TEMPORANEA SUOLO PUBBLICO

Vista la domanda presentata il giorno 15/12/2014 prot. n. 19000 dalla Sig.ra **Martorella Dina** nata a **Portoferraio** il 04/01/1967 residente a **Campo nell'Elba - Via Nova, 11**, in qualità di **titolare del Bar Centrale** con sede in **San Piero, Piazza Garibaldi n. 102** - Codice Fiscale **MRTDNI67A44G912T**;

Visto il Regolamento Comunale delle procedure di rilascio, rinnovo, e revoca degli atti di concessione per l'occupazione di spazi ed aree pubbliche approvato con la deliberazione del Consiglio Comunale n. 38 del 16/05/2013;

Visto il Regolamento Comunale per l'applicazione del canone per l'occupazione di spazi ed aree pubbliche approvato con la deliberazione del Consiglio Comunale n. 24 del 27/03/2013;

SI CONCEDE

L'occupazione di mq. 46,81 (mt. 7,55 x mt. 6,20) di suolo pubblico posto in Piazza Garibaldi - San Piero per la durata di 365 giorni a decorrere dal 01/01/2015 al 31/12/2015 - Categoria Terza per la seguente destinazione: tavoli, sedie, ombrelloni.

Alle seguenti condizioni:

- Il Comune non si assume alcuna responsabilità per gli eventuali diritti di terzi connessi al rilascio della occupazione.
- Il Comune si riserva in qualsiasi momento, per ragioni di pubblica utilità o di morosità, di revocare la presente concessione senza che il concessionario possa vantare alcun diritto di natura patrimoniale o risarcimento danni.
- Il concessionario è obbligato:
 - a non alterare la struttura del suolo impegnandosi, alla scadenza della concessione, al ripristino dello status quo;
 - a rispettare tutte le norme in materia di polizia, vigilanza e sicurezza pubblica, rispondendo di eventuali danni arrecati a persone e/o cose.
- gli spazi ed aree pubbliche in concessione potranno essere delimitate soltanto da elementi trasparenti o da fioriere. Quest'ultime potranno avere altezza massima di mt.1,10 complessivamente;
- qualsiasi elemento di informazione, arredo e delimitazione, oltre che avere un aspetto decoroso, dovrà essere posizionato all'interno dell'area o spazio concesso;
- il concessionario è tenuto ad utilizzare l'area o lo spazio pubblico concesso in modo da non limitare o disturbare l'esercizio di diritti altrui o arrecare danni a terzi;
- è posto a carico del concessionario la gestione ed il mantenimento, inclusa la pulizia, dello spazio preso in concessione.

Il presente atto viene rilasciato dietro pagamento dei diritti e della tassa occupazione suolo pubblico previsti nel regolamento vigente.

Il presente atto non costituisce titolo edilizio all'installazione di manufatti che necessitano di procedure autorizzative speciali.

Sede, 29/12/2014



Il Responsabile dell'Area Finanziaria e Tributaria
(Dr. Stefano SERVIDEI)

PLANIMETRIA

Stato di progetto scala 1/100

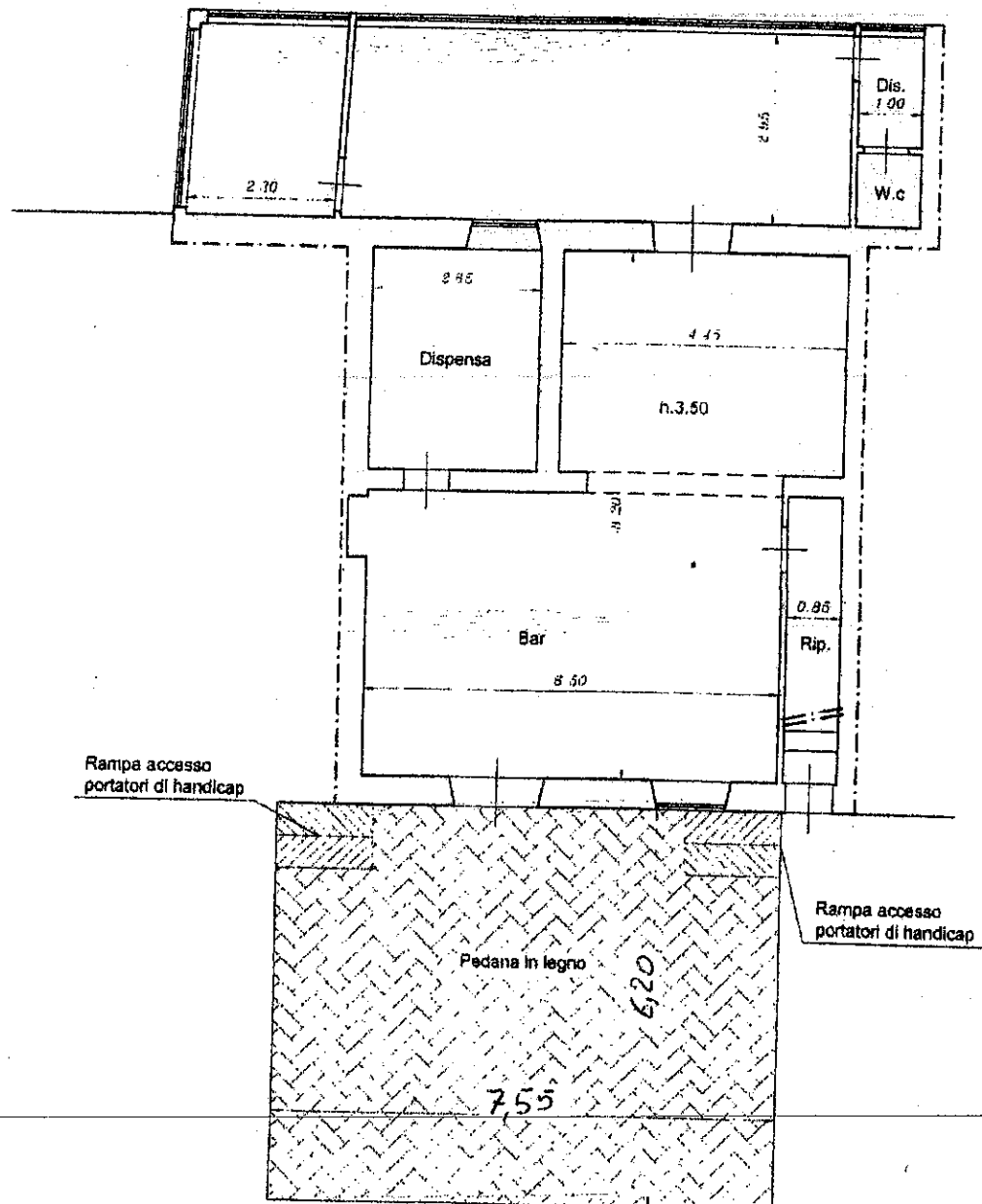

Pianta Piano Terra